臺灣日日新報　昭和十年六月二日（月曜日）　第一万四千八百九拾九號

臺灣日日新報

本日四頁（朝刊一部一半五月九日第三種郵便物認可）

政治論を一切避け 經濟問題に重點

中央協力會議の方針

【東京發同盟】大政翼贊會の第二回中央協力會議は來る十六日より開催されるが協力の方法については政府當局と翼贊會との間に意見の一致を見ず、その儘會議に持ち出されることとなつたので、會議は單に政府の施政に對する協力の方法を討議するに過ぎず、從つて政治論は一切避けられる模樣である

【東京發同盟】大政翼贊會は協力會議の第二回會議を以て翼贊會の使命を完了したものと見做し、同會議の終了後は一切の協力關係を解消する方針であるが、翼贊會の地方支部は今後も存續し、地方に於ける官民協力の中樞機關として活動することになるかも知れない

【東京發同盟】大政翼贊會は協力會議の第二回會議を以て翼贊會の使命を完了したので來る十一、十二の兩日各府縣並に六大都市の翼贊壯年團長會議を招集、續いて十六日より二十日迄五日間に亙つて第二回中央協力會議を開き各種の重要問題に關して翼贊會の意見を具申することになつてゐるが翼贊會の使命は前記の如く會議の終了後は一切解消することになつてゐるから翼贊會の地方支部も會議の終了後は一切解消することになるかも知れない

【東京發同盟】大政翼贊會は協力會議の第二回會議を以て翼贊會の使命を完了したので來る十一、十二の兩日各府縣並に六大都市の翼贊壯年團長會議を招集、續いて十六日より二十日迄五日間に亙つて第二回中央協力會議を開き各種の重要問題に關して翼贊會の意見を具申することになつてゐるが翼贊會の使命は前記の如く

昭和十八年八月二日（月曜日）　新日本日刊新聞　第一万四千八百九號　（第三種郵便物認可）

南太平洋の對日布陣 (下)

米の前哨基地・比島

新嘉坡防備增強を豪語

シンガポール增強

シンガポールの防備に約八千噸であるが從來一萬乃至二萬噸に增强されたといはれてゐる。米國の對日戰略基地の一つとして重要視されてゐるシンガポールの防備に關しては、ケーリー駐米公使の歸朝とともに一段と强化されるものと見られてゐる。

第三のダンケルク

シンガポールで第三のダンケルクを敢行すべく準備中であるとの說が英國内に傳へられてゐるが、これは英國が如何に本格的に對日戰爭を準備してゐるかを如實に物語るものである。

幻影に怯ゆる比島

三月中旬、比島のイトバヤナ日本の飛行場が爆撃されたときいまでの英國の對日戰爭準備は、米國の援助を豫想してゐたものであり、米國の援助なくしては對日戰爭は不可能であるとの觀點に立つてゐたものであるが、この點に關して最近英國内に次の如き說が有力に傳へられてゐる。

英海軍擊滅へイタリア艦隊の水雷發射準備

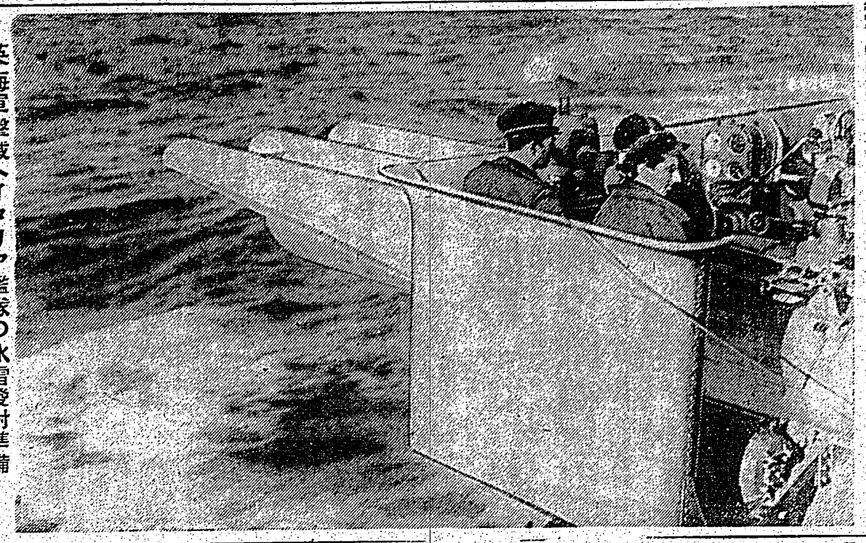

重慶の抗戰外交陣

踊る郭泰祺と顧維鈞

郭泰祺氏は英米依存政策化をのぞまず、英米と對決しても獨立の道を進むべきことを主張してゐるが、彼の名が日本に知られたのは昭和十年上海の日支交渉の衝に當つてゐたときであり、その後ガンの治療のため一時歸國したが、昭和十四年歐洲大戰勃發とともに駐英大使として赴任、ロンドンを中心に對日外交に活躍してゐたが、昨年九月重慶に召還され、外交部長に就任した。

郭氏は一九二〇年頃に於ける中國外交界の代表的人物であり、一九二一年ワシントン會議に於ける中國代表團顧問として、また一九二二年の關稅會議に於ける中國代表團顧問として、一九二三年同外交部次長に、一九二四年外交部長に、一九二五年駐英公使に、一九二七年駐米公使に、一九二八年國民政府外交部長に、一九二九年駐英公使に、一九三一年駐米公使に、一九三二年國民政府外交部長に、一九三三年駐英公使に、一九三四年駐米公使に、一九三五年駐英公使に、一九三六年國民政府外交部長に、一九三七年駐英公使に、一九三八年國民政府外交部長に、一九三九年駐英公使に、一九四〇年國民政府外交部長に、一九四一年駐英公使に、一九四二年國民政府外交部長に、一九四三年駐英公使に、一九四四年國民政府外交部長に、一九四五年駐英公使に、一九四六年國民政府外交部長に、一九四七年駐英公使に、一九四八年國民政府外交部長に、一九四九年駐英公使に、一九五〇年國民政府外交部長に、一九五一年駐英公使に、一九五二年國民政府外交部長に、一九五三年駐英公使に、一九五四年國民政府外交部長に、一九五五年駐英公使に、一九五六年國民政府外交部長に、一九五七年駐英公使に、一九五八年國民政府外交部長に、一九五九年駐英公使に、一九六〇年國民政府外交部長に、一九六一年駐英公使に、一九六二年國民政府外交部長に、一九六三年駐英公使に、一九六四年國民政府外交部長に、一九六五年駐英公使に、一九六六年國民政府外交部長に、一九六七年駐英公使に、一九六八年國民政府外交部長に、一九六九年駐英公使に、一九七〇年國民政府外交部長に、一九七一年駐英公使に、一九七二年國民政府外交部長に、一九七三年駐英公使に、一九七四年國民政府外交部長に、一九七五年駐英公使に、一九七六年國民政府外交部長に、一九七七年駐英公使に、一九七八年國民政府外交部長に、一九七九年駐英公使に、一九八〇年國民政府外交部長に、一九八一年駐英公使に、一九八二年國民政府外交部長に、一九八三年駐英公使に、一九八四年國民政府外交部長に、一九八五年駐英公使に、一九八六年國民政府外交部長に、一九八七年駐英公使に、一九八八年國民政府外交部長に、一九八九年駐英公使に、一九九〇年國民政府外交部長に、一九九一年駐英公使に、一九九二年國民政府外交部長に、一九九三年駐英公使に、一九九四年國民政府外交部長に、一九九五年駐英公使に、一九九六年國民政府外交部長に、一九九七年駐英公使に、一九九八年國民政府外交部長に、一九九九年駐英公使に、二〇〇〇年國民政府外交部長に、二〇〇一年駐英公使に、二〇〇二年國民政府外交部長に、二〇〇三年駐英公使に、二〇〇四年國民政府外交部長に、二〇〇五年駐英公使に、二〇〇六年國民政府外交部長に、二〇〇七年駐英公使に、二〇〇八年國民政府外交部長に、二〇〇九年駐英公使に、二〇一〇年國民政府外交部長に、二〇一一年駐英公使に、二〇一二年國民政府外交部長に、二〇一三年駐英公使に、二〇一四年國民政府外交部長に、二〇一五年駐英公使に、二〇一六年國民政府外交部長に、二〇一七年駐英公使に、二〇一八年國民政府外交部長に、二〇一九年駐英公使に、二〇二〇年國民政府外交部長に、二〇二一年駐英公使に、二〇二二年國民政府外交部長に、二〇二三年駐英公使に、二〇二四年國民政府外交部長に、二〇二五年駐英公使に、二〇二六年國民政府外交部長に、二〇二七年駐英公使に、二〇二八年國民政府外交部長に、二〇二九年駐英公使に、二〇三〇年國民政府外交部長に、二〇三一年駐英公使に、二〇三二年國民政府外交部長に、二〇三三年駐英公使に、二〇三四年國民政府外交部長に、二〇三五年駐英公使に、二〇三六年國民政府外交部長に、二〇三七年駐英公使に、二〇三八年國民政府外交部長に、二〇三九年駐英公使に、二〇四〇年國民政府外交部長に、二〇四一年駐英公使に、二〇四二年國民政府外交部長に、二〇四三年駐英公使に、二〇四四年國民政府外交部長に、二〇四五年駐英公使に、二〇四六年國民政府外交部長に、二〇四七年駐英公使に、二〇四八年國民政府外交部長に、二〇四九年駐英公使に、二〇五〇年國民政府外交部長に、二〇五一年駐英公使に、二〇五二年國民政府外交部長に、二〇五三年駐英公使に、二〇五四年國民政府外交部長に、二〇五五年駐英公使に、二〇五六年國民政府外交部長に、二〇五七年駐英公使に、二〇五八年國民政府外交部長に、二〇五九年駐英公使に、二〇六〇年國民政府外交部長に、二〇六一年駐英公使に、二〇六二年國民政府外交部長に、二〇六三年駐英公使に、二〇六四年國民政府外交部長に、二〇六五年駐英公使に、二〇六六年國民政府外交部長に、二〇六七年駐英公使に、二〇六八年國民政府外交部長に、二〇六九年駐英公使に、二〇七〇年國民政府外交部長に、二〇七一年駐英公使に、二〇七二年國民政府外交部長に、二〇七三年駐英公使に、二〇七四年國民政府外交部長に、二〇七五年駐英公使に、二〇七六年國民政府外交部長に、二〇七七年駐英公使に、二〇七八年國民政府外交部長に、二〇七九年駐英公使に、二〇八〇年國民政府外交部長に、二〇八一年駐英公使に、二〇八二年國民政府外交部長に、二〇八三年駐英公使に、二〇八四年國民政府外交部長に、二〇八五年駐英公使に、二〇八六年國民政府外交部長に、二〇八七年駐英公使に、二〇八八年國民政府外交部長に、二〇八九年駐英公使に、二〇九〇年國民政府外交部長に、二〇九一年駐英公使に、二〇九二年國民政府外交部長に、二〇九三年駐英公使に、二〇九四年國民政府外交部長に、二〇九五年駐英公使に、二〇九六年國民政府外交部長に、二〇九七年駐英公使に、二〇九八年國民政府外交部長に、二〇九九年駐英公使に、二一〇〇年國民政府外交部長に、二一〇一年駐英公使に、二一〇二年國民政府外交部長に、二一〇三年駐英公使に、二一〇四年國民政府外交部長に、二一〇五年駐英公使に、二一〇六年國民政府外交部長に、二一〇七年駐英公使に、二一〇八年國民政府外交部長に、二一〇九年駐英公使に、二一一〇年國民政府外交部長に、二一一一年駐英公使に、二一一二年國民政府外交部長に、二一一三年駐英公使に、二一一四年國民政府外交部長に、二一一五年駐英公使に、二一一六年國民政府外交部長に、二一一七年駐英公使に、二一一八年國民政府外交部長に、二一一九年駐英公使に、二一二〇年國民政府外交部長に、二一二一年駐英公使に、二一二二年國民政府外交部長に、二一二三年駐英公使に、二一二四年國民政府外交部長に、二一二五年駐英公使に、二一二六年國民政府外交部長に、二一二七年駐英公使に、二一二八年國民政府外交部長に、二一二九年駐英公使に、二一三〇年國民政府外交部長に、二一三一年駐英公使に、二一三二年國民政府外交部長に、二一三三年駐英公使に、二一三四年國民政府外交部長に、二一三五年駐英公使に、二一三六年國民政府外交部長に、二一三七年駐英公使に、二一三八年國民政府外交部長に、二一三九年駐英公使に、二一四〇年國民政府外交部長に、二一四一年駐英公使に、二一四二年國民政府外交部長に、二一四三年駐英公使に、二一四四年國民政府外交部長に、二一四五年駐英公使に、二一四六年國民政府外交部長に、二一四七年駐英公使に、二一四八年國民政府外交部長に、二一四九年駐英公使に、二一五〇年國民政府外交部長に、二一五一年駐英公使に、二一五二年國民政府外交部長に、二一五三年駐英公使に、二一五四年國民政府外交部長に、二一五五年駐英公使に、二一五六年國民政府外交部長に、二一五七年駐英公使に、二一五八年國民政府外交部長に、二一五九年駐英公使に、二一六〇年國民政府外交部長に、二一六一年駐英公使に、二一六二年國民政府外交部長に、二一六三年駐英公使に、二一六四年國民政府外交部長に、二一六五年駐英公使に、二一六六年國民政府外交部長に、二一六七年駐英公使に、二一六八年國民政府外交部長に、二一六九年駐英公使に、二一七〇年國民政府外交部長に、二一七一年駐英公使に、二一七二年國民政府外交部長に、二一七三年駐英公使に、二一七四年國民政府外交部長に、二一七五年駐英公使に、二一七六年國民政府外交部長に、二一七七年駐英公使に、二一七八年國民政府外交部長に、二一七九年駐英公使に、二一八〇年國民政府外交部長に、二一八一年駐英公使に、二一八二年國民政府外交部長に、二一八三年駐英公使に、二一八四年國民政府外交部長に、二一八五年駐英公使に、二一八六年國民政府外交部長に、二一八七年駐英公使に、二一八八年國民政府外交部長に、二一八九年駐英公使に、二一九〇年國民政府外交部長に、二一九一年駐英公使に、二一九二年國民政府外交部長に、二一九三年駐英公使に、二一九四年國民政府外交部長に、二一九五年駐英公使に、二一九六年國民政府外交部長に、二一九七年駐英公使に、二一九八年國民政府外交部長に、二一九九年駐英公使に、二二〇〇年國民政府外交部長に、二二〇一年駐英公使に、二二〇二年國民政府外交部長に、二二〇三年駐英公使に、二二〇四年國民政府外交部長に、二二〇五年駐英公使に、二二〇六年國民政府外交部長に、二二〇七年駐英公使に、二二〇八年國民政府外交部長に、二二〇九年駐英公使に、二二一〇年國民政府外交部長に、二二一一年駐英公使に、二二一二年國民政府外交部長に、二二一三年駐英公使に、二二一四年國民政府外交部長に、二二一五年駐英公使に、二二一六年國民政府外交部長に、二二一七年駐英公使に、二二一八年國民政府外交部長に、二二一九年駐英公使に、二二二〇年國民政府外交部長に、二二二一年駐英公使に、二二二二年國民政府外交部長に、二二二三年駐英公使に、二二二四年國民政府外交部長に、二二二五年駐英公使に、二二二六年國民政府外交部長に、二二二七年駐英公使に、二二二八年國民政府外交部長に、二二二九年駐英公使に、二二三〇年國民政府外交部長に、二二三一年駐英公使に、二二三二年國民政府外交部長に、二二三三年駐英公使に、二二三四年國民政府外交部長に、二二三五年駐英公使に、二二三六年國民政府外交部長に、二二三七年駐英公使に、二二三八年國民政府外交部長に、二二三九年駐英公使に、二二四〇年國民政府外交部長に、二二四一年駐英公使に、二二四二年國民政府外交部長に、二二四三年駐英公使に、二二四四年國民政府外交部長に、二二四五年駐英公使に、二二四六年國民政府外交部長に、二二四七年駐英公使に、二二四八年國民政府外交部長に、二二四九年駐英公使に、二二五〇年國民政府外交部長に、二二五一年駐英公使に、二二五二年國民政府外交部長に、二二五三年駐英公使に、二二五四年國民政府外交部長に、二二五五年駐英公使に、二二五六年國民政府外交部長に、二二五七年駐英公使に、二二五八年國民政府外交部長に、二二五九年駐英公使に、二二六〇年國民政府外交部長に、二二六一年駐英公使に、二二六二年國民政府外交部長に、二二六三年駐英公使に、二二六四年國民政府外交部長に、二二六五年駐英公使に、二二六六年國民政府外交部長に、二二六七年駐英公使に、二二六八年國民政府外交部長に、二二六九年駐英公使に、二二七〇年國民政府外交部長に、二二七一年駐英公使に、二二七二年國民政府外交部長に、二二七三年駐英公使に、二二七四年國民政府外交部長に、二二七五年駐英公使に、二二七六年國民政府外交部長に、二二七七年駐英公使に、二二七八年國民政府外交部長に、二二七九年駐英公使に、二二八〇年國民政府外交部長に、二二八一年駐英公使に、二二八二年國民政府外交部長に、二二八三年駐英公使に、二二八四年國民政府外交部長に、二二八五年駐英公使に、二二八六年國民政府外交部長に、二二八七年駐英公使に、二二八八年國民政府外交部長に、二二八九年駐英公使に、二二九〇年國民政府外交部長に、二二九一年駐英公使に、二二九二年國民政府外交部長に、二二九三年駐英公使に、二二九四年國民政府外交部長に、二二九五年駐英公使に、二二九六年國民政府外交部長に、二二九七年駐英公使に、二二九八年國民政府外交部長に、二二九九年駐英公使に、二三〇〇年國民政府外交部長に、二三〇一年駐英公使に、二三〇二年國民政府外交部長に、二三〇三年駐英公使に、二三〇四年國民政府外交部長に、二三〇五年駐英公使に、二三〇六年國民政府外交部長に、二三〇七年駐英公使に、二三〇八年國民政府外交部長に、二三〇九年駐英公使に、二三一〇年國民政府外交部長に、二三一一年駐英公使に、二三一二年國民政府外交部長に、二三一三年駐英公使に、二三一四年國民政府外交部長に、二三一五年駐英公使に、二三一六年國民政府外交部長に、二三一七年駐英公使に、二三一八年國民政府外交部長に、二三一九年駐英公使に、二三二〇年國民政府外交部長に、二三二一年駐英公使に、二三二二年國民政府外交部長に、二三二三年駐英公使に、二三二四年國民政府外交部長に、二三二五年駐英公使に、二三二六年國民政府外交部長に、二三二七年駐英公使に、二三二八年國民政府外交部長に、二三二九年駐英公使に、二三三〇年國民政府外交部長に、二三三一年駐英公使に、二三三二年國民政府外交部長に、二三三三年駐英公使に、二三三四年國民政府外交部長に、二三三五年駐英公使に、二三三六年國民政府外交部長に、二三三七年駐英公使に、二三三八年國民政府外交部長に、二三三九年駐英公使に、二三四〇年國民政府外交部長に、二三四一年駐英公使に、二三四二年國民政府外交部長に、二三四三年駐英公使に、二三四四年國民政府外交部長に、二三四五年駐英公使に、二三四六年國民政府外交部長に、二三四七年駐英公使に、二三四八年國民政府外交部長に、二三四九年駐英公使に、二三五〇年國民政府外交部長に、二三五一年駐英公使に、二三五二年國民政府外交部長に、二三五三年駐英公使に、二三五四年國民政府外交部長に、二三五五年駐英公使に、二三五六年國民政府外交部長に、二三五七年駐英公使に、二三五八年國民政府外交部長に、二三五九年駐英公使に、二三六〇年國民政府外交部長に、二三六一年駐英公使に、二三六二年國民政府外交部長に、二三六三年駐英公使に、二三六四年國民政府外交部長に、二三六五年駐英公使に、二三六六年國民政府外交部長に、二三六七年駐英公使に、二三六八年國民政府外交部長に、二三六九年駐英公使に、二三七〇年國民政府外交部長に、二三七一年駐英公使に、二三七二年國民政府外交部長に、二三七三年駐英公使に、二三七四年國民政府外交部長に、二三七五年駐英公使に、二三七六年國民政府外交部長に、二三七七年駐英公使に、二三七八年國民政府外交部長に、二三七九年駐英公使に、二三八〇年國民政府外交部長に、二三八一年駐英公使に、二三八二年國民政府外交部長に、二三八三年駐英公使に、二三八四年國民政府外交部長に、二三八五年駐英公使に、二三八六年國民政府外交部長に、二三八七年駐英公使に、二三八八年國民政府外交部長に、二三八九年駐英公使に、二三九〇年國民政府外交部長に、二三九一年駐英公使に、二三九二年國民政府外交部長に、二三九三年駐英公使に、二三九四年國民政府外交部長に、二三九五年駐英公使に、二三九六年國民政府外交部長に、二三九七年駐英公使に、二三九八年國民政府外交部長に、二三九九年駐英公使に、二四〇〇年國民政府外交部長に、二四〇一年駐英公使に、二四〇二年國民政府外交部長に、二四〇三年駐英公使に、二四〇四年國民政府外交部長に、二四〇五年駐英公使に、二四〇六年國民政府外交部長に、二四〇七年駐英公使に、二四〇八年國民政府外交部長に、二四〇九年駐英公使に、二四一〇年國民政府外交部長に、二四一一年駐英公使に、二四一二年國民政府外交部長に、二四一三年駐英公使に、二四一四年國民政府外交部長に、二四一五年駐英公使に、二四一六年國民政府外交部長に、二四一七年駐英公使に、二四一八年國民政府外交部長に、二四一九年駐英公使に、二四二〇年國民政府外交部長に、二四二一年駐英公使に、二四二二年國民政府外交部長に、二四二三年駐英公使に、二四二四年國民政府外交部長に、二四二五年駐英公使に、二四二六年國民政府外交部長に、二四二七年駐英公使に、二四二八年國民政府外交部長に、二四二九年駐英公使に、二四三〇年國民政府外交部長に、二四三一年駐英公使に、二四三二年國民政府外交部長に、二四三三年駐英公使に、二四三四年國民政府外交部長に、二四三五年駐英公使に、二四三六年國民政府外交部長に、二四三七年駐英公使に、二四三八年國民政府外交部長に、二四三九年駐英公使に、二四四〇年國民政府外交部長に、二四四一年駐英公使に、二四四二年國民政府外交部長に、二四四三年駐英公使に、二四四四年國民政府外交部長に、二四四五年駐英公使に、二四四六年國民政府外交部長に、二四四七年駐英公使に、二四四八年國民政府外交部長に、二四四九年駐英公使に、二四五〇年國民政府外交部長に、二四五一年駐英公使に、二四五二年國民政府外交部長に、二四五三年駐英公使に、二四五四年國民政府外交部長に、二四五五年駐英公使に、二四五六年國民政府外交部長に、二四五七年駐英公使に、二四五八年國民政府外交部長に、二四五九年駐英公使に、二四六〇年國民政府外交部長に、二四六一年駐英公使に、二四六二年國民政府外交部長に、二四六三年駐英公使に、二四六四年國民政府外交部長に、二四六五年駐英公使に、二四六六年國民政府外交部長に、二四六七年駐英公使に、二四六八年國民政府外交部長に、二四六九年駐英公使に、二四七〇年國民政府外交部長に、二四七一年駐英公使に、二四七二年國民政府外交部長に、二四七三年駐英公使に、二四七四年國民政府外交部長に、二四七五年駐英公使に、二四七六年國民政府外交部長に、二四七七年駐英公使に、二四七八年國民政府外交部長に、二四七九年駐英公使に、二四八〇年國民政府外交部長に、二四八一年駐英公使に、二四八二年國民政府外交部長に、二四八三年駐英公使に、二四八四年國民政府外交部長に、二四八五年駐英公使に、二四八六年國民政府外交部長に、二四八七年駐英公使に、二四八八年國民政府外交部長に、二四八九年駐英公使に、二四九〇年國民政府外交部長に、二四九一年駐英公使に、二四九二年國民政府外交部長に、二四九三年駐英公使に、二四九四年國民政府外交部長に、二四九五年駐英公使に、二四九六年國民政府外交部長に、二四九七年駐英公使に、二四九八年國民政府外交部長に、二四九九年駐英公使に、二五〇〇年國民政府外交部長に、二五〇一年駐英公使に、二五〇二年國民政府外交部長に、二五〇三年駐英公使に、二五〇四年國民政府外交部長に、二五〇五年駐英公使に、二五〇六年國民政府外交部長に、二五〇七年駐英公使に、二五〇八年國民政府外交部長に、二五〇九年駐英公使に、二五一〇年國民政府外交部長に、二五一一年駐英公使に、二五一二年國民政府外交部長に、二五一三年駐英公使に、二五一四年國民政府外交部長に、二五一五年駐英公使に、二五一六年國民政府外交部長に、二五一七年駐英公使に、二五一八年國民政府外交部長に、二五一九年駐英公使に、二五二〇年國民政府外交部長に、二五二一年駐英公使に、二五二二年國民政府外交部長に、二五二三年駐英公使に、二五二四年國民政府外交部長に、二五二五年駐英公使に、二五二六年國民政府外交部長に、二五二七年駐英公使に、二五二八年國民政府外交部長に、二五二九年駐英公使に、二五三〇年國民政府外交部長に、二五三一年駐英公使に、二五三二年國民政府外交部長に、二五三三年駐英公使に、二五三四年國民政府外交部長に、二五三五年駐英公使に、二五三六年國民政府外交部長に、二五三七年駐英公使に、二五三八年國民政府外交部長に、二五三九年駐英公使に、二五四〇年國民政府外交部長に、二五四一年駐英公使に、二五四二年國民政府外交部長に、二五四三年駐英公使に、二五四四年國民政府外交部長に、二五四五年駐英公使に、二五四六年國民政府外交部長に、二五四七年駐英公使に、二五四八年國民政府外交部長に、二五四九年駐英公使に、二五五〇年國民政府外交部長に、二五五一年駐英公使に、二五五二年國民政府外交部長に、二五五三年駐英公使に、二五五四年國民政府外交部長に、二五五五年駐英公使に、二五五六年國民政府外交部長に、二五五七年駐英公使に、二五五八年國民政府外交部長に、二五五九年駐英公使に、二五六〇年國民政府外交部長に、二五六一年駐英公使に、二五六二年國民政府外交部長に、二五六三年駐英公使に、二五六四年國民政府外交部長に、二五六五年駐英公使に、二五六六年國民政府外交部長に、二五六七年駐英公使に、二五六八年國民政府外交部長に、二五六九年駐英公使に、二五七〇年國民政府外交部長に、二五七一年駐英公使に、二五七二年國民政府外交部長に、二五七三年駐英公使に、二五七四年國民政府外交部長に、二五七五年駐英公使に、二五七六年國民政府外交部長に、二五七七年駐英公使に、二五七八年國民政府外交部長に、二五七九年駐英公使に、二五八〇年國民政府外交部長に、二五八一年駐英公使に、二五八二年國民政府外交部長に、二五八三年駐英公使に、二五八四年國民政府外交部長に、二五八五年駐英公使に、二五八六年國民政府外交部長に、二五八七年駐英公使に、二五八八年國民政府外交部長に、二五八九年駐英公使に、二五九〇年國民政府外交部長に、二五九一年駐英公使に、二五九二年國民政府外交部長に、二五九三年駐英公使に、二五九四年國民政府外交部長に、二五九五年駐英公使に、二五九六年國民政府外交部長に、二五九七年駐英公使に、二五九八年國民政府外交部長に、二五九九年駐英公使に、二六〇〇年國民政府外交部長に、二六〇一年駐英公使に、二六〇二年國民政府外交部長に、二六〇三年駐英公使に、二六〇四年國民政府外交部長に、二六〇五年駐英公使に、二六〇六年國民政府外交部長に、二六〇七年駐英公使に、二六〇八年國民政府外交部長に、二六〇九年駐英公使に、二六一〇年國民政府外交部長に、二六一一年駐英公使に、二六一二年國民政府外交部長に、二六一三年駐英公使に、二六一四年國民政府外交部長に、二六一五年駐英公使に、二六一六年國民政府外交部長に、二六一七年駐英公使に、二六一八年國民政府外交部長に、二六一九年駐英公使に、二六二〇年國民政府外交部長に、二六二一年駐英公使に、二六二二年國民政府外交部長に、二六二三年駐英公使に、二六二四年國民政府外交部長に、二六二五年駐英公使に、二六二六年國民政府外交部長に、二六二七年駐英公使に、二六二八年國民政府外交部長に、二六二九年駐英公使に、二六三〇年國民政府外交部長に、二六三一年駐英公使に、二六三二年國民政府外交部長に、二六三三年駐英公使に、二六三四年國民政府外交部長に、二六三五年駐英公使に、二六三六年國民政府外交部長に、二六三七年駐英公使に、二六三八年國民政府外交部長に、二六三九年駐英公使に、二六四〇年國民政府外交部長に、二六四一年駐英公使に、二六四二年國民政府外交部長に、二六四三年駐英公使に、二六四四年國民政府外交部長に、二六四五年駐英公使に、二六四六年國民政府外交部長に、二六四七年駐英公使に、二六四八年國民政府外交部長に、二六四九年駐英公使に、二六五〇年國民政府外交部長に、二六五一年駐英公使に、二六五二年國民政府外交部長に、二六五三年駐英公使に、二六五四年國民政府外交部長に、二六五五年駐英公使に、二六五六年國民政府外交部長に、二六五七年駐英公使に、二六五八年國民政府外交部長に、二六五九年駐英公使に、二六六〇年國民政府外交部長に、二六六一年駐英公使に、二六六二年國民政府外交部長に、二六六三年駐英公使に、二六六四年國民政府外交部長に、二六六五年駐英公使に、二六六六年國民政府外交部長に、二六六七年駐英公使に、二六六八年國民政府外交部長に、二六六九年駐英公使に、二六七〇年國民政府外交部長に、二六七一年駐英公使に、二六七二年國民政府外交部長に、二六七三年駐英公使に、二六七四年國民政府外交部長に、二六七五年駐英公使に、二六七六年國民政府外交部長に、二六七七年駐英公使に、二六七八年國民政府外交部長に、二六七九年駐英公使に、二六八〇年國民政府外交部長に、二六八一年駐英公使に、二六八二年國民政府外交部長に、二六八三年駐英公使に、二六八四年國民政府外交部長に、二六八五年駐英公使に、二六八六年國民政府外交部長に、二六八七年駐英公使に、二六八八年國民政府外交部長に、二六八九年駐英公使に、二六九〇年國民政府外交部長に、二六九一年駐英公使に、二六九二年國民政府外交部長に、二六九三年駐英公使に、二六九四年國民政府外交部長に、二六九五年駐英公使に、二六九六年國民政府外交部長に、二六九七年駐英公使に、二六九八年國民政府外交部長に、二六九九年駐英公使に、二七〇〇年國民政府外交部長に、二七〇一年駐英公使に、二七〇二年國民政府外交部長に、二七〇三年駐英公使に、二七〇四年國民政府外交部長に、二七〇五年駐英公使に、二七〇六年國民政府外交部長に、二七〇七年駐英公使に、二七〇八年國民政府外交部長に、二七〇九年駐英公使に、二七一〇年國民政府外交部長に、二七一一年駐英公使に、二七一二年國民政府外交部長に、二七一三年駐英公使に、二七一四年國民政府外交部長に、二七一五年駐英公使に、二七一六年國民政府外交部長に、二七一七年駐英公使に、二七一八年國民政府外交部長に、二七一九年駐英公使に、二七二〇年國民政府外交部長に、二七二一年駐英公使に、二七二二年國民政府外交部長に、二七二三年駐英公使に、二七二四年國民政府外交部長に、二七二五年駐英公使に、二七二六年國民政府外交部長に、二七二七年駐英公使に、二七二八年國民政府外交部長に、二七二九年駐英公使に、二七三〇年國民政府外交部長に、二七三一年駐英公使に、二七三二年國民政府外交部長に、二七三三年駐英公使に、二七三四年國民政府外交部長に、二七三五年駐英公使に、二七三六年國民政府外交部長に、二七三七年駐英公使に、二七三八年國民政府外交部長に、二七三九年駐英公使に、二七四〇年國民政府外交部長に、二七四一年駐英公使に、二七四二年國民政府外交部長に、二七四三年駐英公使に、二七四四年國民政府外交部長に、二七四五年駐英公使に、二七四六年國民政府外交部長に、二七四七年駐英公使に、二七四八年國民政府外交部長に、二七四九年駐英公使に、二七五〇年國民政府外交部長に、二七五一年駐英公使に、二七五二年國民政府外交部長に、二七五三年駐英公使に、二七五四年國民政府外交部長に、二七五五年駐英公使に、二七五六年國民政府外交部長に、二七五七年駐英公使に、二七五八年國民政府外交部長に、二七五九年駐英公使に、二七六〇年國民政府外交部長に、二七六一年駐英公使に、二七六二年國民政府外交部長に、二七六三年駐英公使に、二七六四年國民政府外交部長に、二七六五年駐英公使に、二七六六年國民政府外交部長に、二七六七年駐英公使に、二七六八年國民政府外交部長に、二七六九年駐英公使に、二七七〇年國民政府外交部長に、二七七一年駐英公使に、二七七二年國民政府外交部長に、二七七三年駐英公使に、二七七四年國民政府外交部長に、二七七五年駐英公使に、二七七六年國民政府外交部長に、二七七七年駐英公使に、二七七八年國民政府外交部長に、二七七九年駐英公使に、二七八〇年國民政府外交部長に、二七八一年駐英公使に、二七八二年國民政府外交部長に、二七八三年駐英公使に、二七八四年國民政府外交部長に、二七八五年駐英公使に、二七八六年國民政府外交部長に、二七八七年駐英公使に、二七八八年國民政府外交部長に、二七八九年駐英公使に、二七九〇年國民政府外交部長に、二七九一年駐英公使に、二七九二年國民政府外交部長に、二七九三年駐英公使に、二七九四年國民政府外交部長に、二七九五年駐英公使に、二七九六年國民政府外交部長に、二七九七年駐英公使に、二七九八年國民政府外交部長に、二七九九年駐英公使に、二八〇〇年國民政府外交部長に、二八〇一年駐英公使に、二八〇二年國民政府外交部長に、二八〇三年駐英公使に、二八〇四年國民政府外交部長に、二八〇五年駐英公使に、二八〇六年國民政府外交部長に、二八〇七年駐英公使に、二八〇八年國民政府外交部長に、二八〇九年駐英公使に、二八一〇年國民政府外交部長に、二八一一年駐英公使に、二八一二年國民政府外交部長に、二八一三年駐英公使に、二八一四年國民政府外交部長に、二八一五年駐英公使に、二八一六年國民政府外交部長に、二八一七年駐英公使に、二八一八年國民政府外交部長に、二八一九年駐英公使に、二八二〇年國民政府外交部長に、二八二一年駐英公使に、二八二二年國民政府外交部長に、二八二三年駐英公使に、二八二四年國民政府外交部長に、二八二五年駐英公使に、二八二六年國民政府外交部長に、二八二七年駐英公使に、二八二八年國民政府外交部長に、二八二九年駐英公使に、二八三〇年國民政府外交部長に、二八三一年駐英公使に、二八三二年國民政府外交部長に、二八三三年駐英公使に、二八三四年國民政府外交部長に、二八三五年駐英公使に、二八三六年國民政府外交部長に、二八三七年駐英公使に、二八三八年國民政府外交部長に、二八三九年駐英公使に、二八四〇年國民政府外交部長に、二八四一年駐英公使に、二八四二年國民政府外交部長に、二八四三年駐英公使に、二八四四年國民政府外交部長に、二八四五年駐英公使に、二八四六年國民政府外交部長に、二八四七年駐英公使に、二八四八年國民政府外交部長に、二八四九年駐英公使に、二八五〇年國民政府外交部長に、二八五一年駐英公使に、二八五二年國民政府外交部長に、二八五三年駐英公使に、二八五四年國民政府外交部長に、二八五五年駐英公使に、二八五六年國民政府外交部長に、二八五七年駐英公使に、二八五八年國民政府外交部長に、二八五九年駐英公使に、二八六〇年國民政府外交部長に、二八六一年駐英公使に、二八六二年國民政府外交部長に、二八六三年駐英公使に、二八六四年國民政府外交部長に、二八六五年駐英公使に、二八六六年國民政府外交部長に、二八六七年駐英公使に、二八六八年國民政府外交部長に、二八六九年駐英公使に、二八七〇年國民政府外交部長に、二八七一年駐英公使に、二八七二年國民政府外交部長に、二八七三年駐英公使に、二八七四年國民政府外交部長に、二八七五年駐英公使に、二八七六年國民政府外交部長に、二八七七年駐英公使に、二八七八年國民政府外交部長に、二八七九年駐英公使に、二八八〇年國民政府外交部長に、二八八一年駐英公使に、二八八二年國民政府外交部長に、二八八三年駐英公使に、二八八四年國民政府外交部長に、二八八五年駐英公使に、二八八六年國民政府外交部長に、二八八七年駐英公使に、二八八八年國民政府外交部長に、二八八九年駐英公使に、二八九〇年國民政府外交部長に、二八九一年駐英公使に、二八九二年國民政府外交部長に、二八九三年駐英公使に、二八九四年國民政府外交部長に、二八九五年駐英公使に、二八九六年國民政府外交部長に、二八九七年駐英公使に、二八九八年國民政府外交部長に、二八九九年駐英公使に、二九〇〇年國民政府外交部長に、二九〇一年駐英公使に、二九〇二年國民政府外交部長に、二九〇三年駐英公使に、二九〇四年國民政府外交部長に、二九〇五年駐英公使に、二九〇六年國民政府外交部長に、二九〇七年駐英公使に、二九〇八年國民政府外交部長に、二九〇九年駐英公使に、二九一〇年國民政府外交部長に、二九一一年駐英公使に、二九一二年國民政府外交部長に、二九一三年駐英公使に、二九一四年國民政府外交部長に、二九一五年駐英公使に、二九一六年國民政府外交部長に、二九一七年駐英公使に、二九一八年國民政府外交部長に、二九一九年駐英公使に、二九二〇年國民政府外交部長に、二九二一年駐英公使に、二九二二年國民政府外交部長に、二九二三年駐英公使に、二九二四年國民政府外交部長に、二九二五年駐英公使に、二九二六年國民政府外交部長に、二九二七年駐英公使に、二九二八年國民政府外交部長に、二九二九年駐英公使に、二九三〇年國民政府外交部長に、二九三一年駐英公使に、二九三二年國民政府外交部長に、二九三三年駐英公使に、二九三四年國民政府外交部長に、二九三五年駐英公使に、二九三六年國民政府外交部長に、二九三七年駐英公使に、二九三八年國民政府外交部長に、二九三九年駐英公使に、二九四〇年國民政府外交部長に、二九四一年駐英公使に、二九四二年國民政府外交部長に、二九四三年駐英公使に、二九四四年國民政府外交部長に、二九四五年駐英公使に、二九四六年國民政府外交部長に、二九四七年駐英公使に、二九四八年國民政府外交部長に、二九四九年駐英公使に、二九五〇年國民政府外交部長に、二九五一年駐英公使に、二九五二年國民政府外交部長に、二九五三年駐英公使に、二九五四年國民政府外交部長に、二九五五年駐英公使に、二九五六年國民政府外交部長に、二九五七年駐英公使に、二九五八年國民政府外交部長に、二九五九年駐英公使に、二九六〇年國民政府外交部長に、二九六一年駐英公使に、二九六二年國民政府外交部長に、二九六三年駐英公使に、二九六四年國民政府外交部長に、二九六五年駐英公使に、二九六六年國民政府外交部長に、二九六七年駐英公使に、二九六八年國民政府外交部長に、二九六九年駐英公使に、二九七〇年國民政府外交部長に、二九七一年駐英公使に、二九七二年國民政府外交部長に、二九七三年駐英公使に、二九七四年國民政府外交部長に、二九七五年駐英公使に、二九七六年國民政府外交部長に、二九七七年駐英公使に、二九七八年國民政府外交部長に、二九七九年駐英公使に、二九八〇年國民政府外交部長に、二九八一年駐英公使に、二九八二年國民政府外交部長に、二九八三年駐英公使に、二九八四年國民政府外交部長に、二九八五年駐英公使に、二九八六年國民政府外交部長に、二九八七年駐英公使に、二九八八年國民政府外交部長に、二九八九年駐英公使に、二九九〇年國民政府外交部長に、二九九一年駐英公使に、二九九二年國民政府外交部長に、二九九三年駐英公使に、二九九四年國民政府外交部長に、二九九五年駐英公使に、二九九六年國民政府外交部長に、二九九七年駐英公使に、二九九八年國民政府外交部長に、二九九九年駐英公使に、三〇〇〇年國民政府外交部長に、三〇〇一年駐英公使に、三〇〇二年國民政府外交部長に、三〇〇三年駐英公使に、三〇〇四年國民政府外交部長に、三〇〇五年駐英公使に、三〇〇六年國民政府外交部長に、三〇〇七年駐英公使に、三〇〇八年國民政府外交部長に、三〇〇九年駐英公使に、三〇一〇年國民政府外交部長に、三〇一一年駐英公使に、三〇一二年國民政府外交部長に、三〇一三年駐英公使に、三〇一四年國民政府外交部長に、三〇一五年駐英公使に、三〇一六年國民政府外交部長に、三〇一七年駐英公使に、三〇一八年國民政府外交部長に、三〇一九年駐英公使に、三〇二〇年國民政府外交部長に、三〇二一年駐英公使に、三〇二二年國民政府外交部長に、三

反省と緊張の日

きのふ 興亞奉公日の島都

それ、いそげ！

臺北市消防組で諸訓練

兵隊さんだけには

見よ映畫館にもこの美擧

南支戰線の華

中島陸軍少尉ら陣歿

英靈内地へ

きのふ基隆で盛んな見送り

擬裝指導の要綱

敵彈から免かれる設備

體位向上の翼贊隊

由に海に繰り出た健脚群

先づ上意下達の徹底を圖る

新竹で奉公班長の常會

農村への娯樂對策

紙芝居や音盤の贈物

學童ら敢闘

臺北州代表團の相撲大會

軍靴の音も勇しく

轉戰の勇士ら歸る

銃後で力一杯の奉公

歸還の勇士らの覺悟は固し

國寶を竊取した賊

日光東照宮から十一點

當外れの鮎〝〝〝釣連

獲もの皆無でがつかり

增産第一線行脚

産業戰士の躍起を促す

三閣僚

映畫、娯樂班を

鑛山に派遣

鶴嘴を揮ふ勇士の勞を慰む

名物の端艇競漕

明るい名刺

精美堂

明治行乘合增發

國民グライダー讀本

國民自動車讀本

獨ソ關係はどう展開するか

國

松井吳服店

台湾肛門病院

逆巻く濁流泳渡り 鄉軍總會に出席

地方民の感激一しほ

軍人精神の龜鑑

重臣部長級人分會では既報の如く二十日午後三時より通常總會を開催したが、その日は折柄の激雨を冒して同地方出張中の坂口知事、管内巡視の途次同地方に到着した宜蘭市長、郡守、街庄長、各分會長、在鄉軍人會員等多數參會、午後六時より開會、先づ坂口知事より去る五月二十日午後二時より通常總會を開催したが、その日は折柄の激雨を冒して同地方出張中の爲出席し得なかつたので、本日改めて出席